https://paineldecontrole.tcees.tc.br/municipio/2024/marechal-floriano/visaoGeral

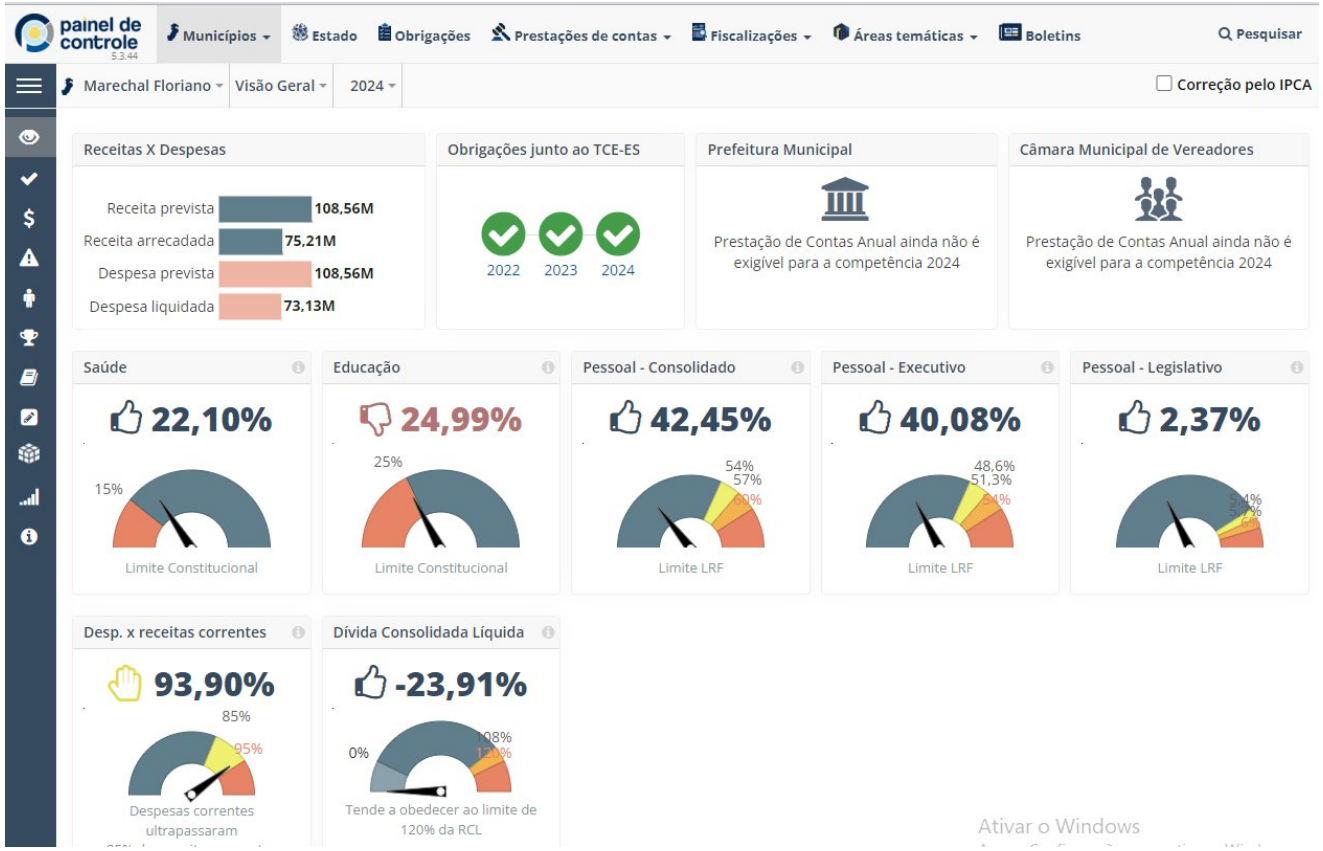
painel de controle
5.3.44
Municípios
Estado
Obrigações
Prestações de contas
Fiscalizações
Áreas temáticas
Boletins
Pesquisar
Marechal Floriano
Visão Geral
2024
Correção pelo IPCA
Receitas X Despesas
Receita prevista 108,56M
Receita arrecadada 75,21M
Despesa prevista 108,56M
Despesa liquidada 73,13M
Obrigações junto ao TCE-ES
2022 2023 2024
Prefeitura Municipal
Prestação de Contas Anual ainda não é exigível para a competência 2024
Câmara Municipal de Vereadores
Prestação de Contas Anual ainda não é exigível para a competência 2024
Saúde
22,10%
15%
Limite Constitucional
Educação
24,99%
25%
Limite Constitucional
Pessoal - Consolidado
42,45%
54%
57%
Limite LRF
Pessoal - Executivo
40,08%
48,6%
51,3%
Limite LRF
Pessoal - Legislativo
2,37%
Limite LRF
Desp. x receitas correntes
93,90%
85%
95%
Despesas correntes ultrapassaram
Dívida Consolidada Líquida
-23,91%
0%
108%
Tende a obedecer ao limite de 120% da RCL
Ativar o Windows